THORN

96012219 <QBA 1 35W 230V HIT-CE R/S INT

IP66 | IK08 | 850°C

Projecteur compact et discret destiné aux illuminations de façades et à l'éclairage de mise en valeur des monuments, statues et détails architecturaux

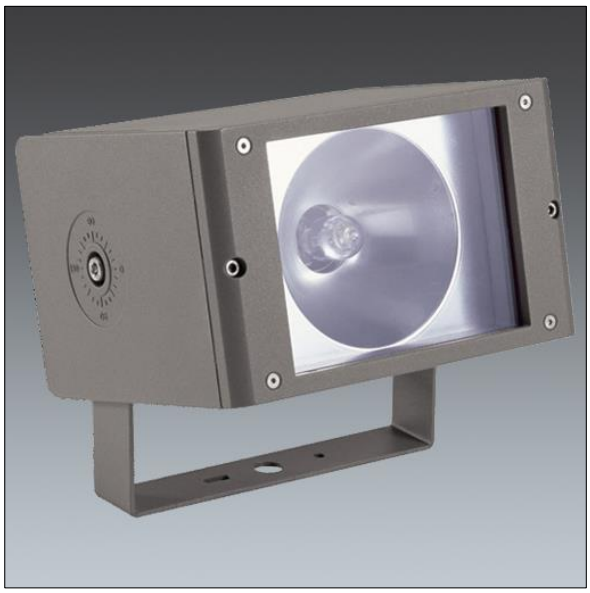

TLG_QBAL_F_S2.jpg

Projecteur compact pour lampes à décharge destiné à l'éclairage architectural.
IP66, classe SC1.
Corps en aluminium injecté finition gris poudré et fermeture par glace plate.
Monté sur étrier partiellement dissimulé par le corps et bloqué par deux vis à 6 pans creux de diamètre 8mm.
Réflecteur en aluminium anodisé brillant à distribution photométrique intensif.
Appareillage pour lampe Source lumineuse: 1 x HIT-CE / 35W de 35W intégré.
Autres coloris disponibles sur demande (RAL, rouge brique ou ton sable).

Dimensions : 227 x 188 x 212 mm
Poids : 4,6 kg

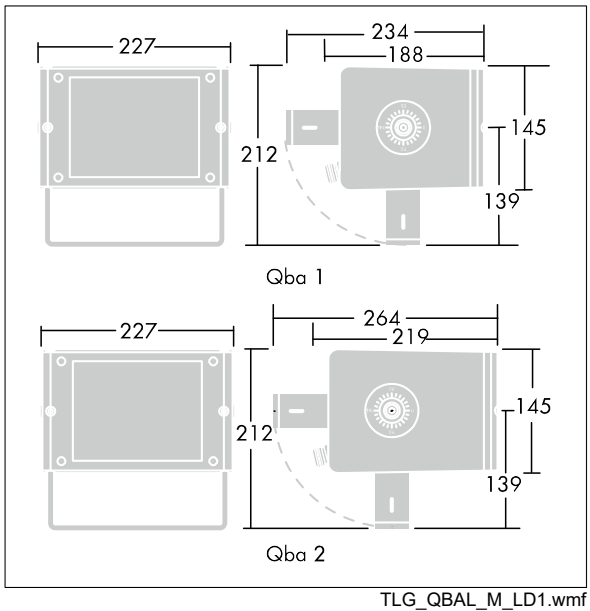

TLG_QBAL_M_LD1.wmf

Toutes les valeurs marquées d'un * sont des valeurs nominales. Sauf indication contraire, les valeurs sont applicables pour une température ambiante de 25 °C.
Les produits de Thorn Lighting sont perfectionnés en permanence. Nous nous réservons le droit d'apporter des modifications à nos produits sans autres publications.
© Thorn Lighting

THORN

96012219 <QBA 1 35W 230V HIT-CE R/S INT

Les produits de Thorn Lighting sont perfectionnés en permanence. Nous nous réservons le droit d'apporter des modifications à nos produits sans autres publications.
© Thorn Lighting